

Sippungsfolge a.U. 166/167

Sippungs- Nummer	Sippungs- Datum	Sippungsthema
4056	26.09.	Sommersprossen
4057	10.10.	(OR) Schlaraffiade - Quell ist ein besond'rer Saft, Urs Rt Virtuell**
4058	17.10.	Von kleinen und großen Helden
4059	24.10.	Die Lethe erfindet nichts - sie schwatzt's nur aus - Einritt d.h.R. Wilhaim (329)
4060	31.10.	Zeitlos und hintergründig - Kästner, Tucholsky u.a.
4061	07.11.	(OR) Schlaraffiade - Wenn sich wegen Nieselregen nicht einmal die Wiesel regen
	Di 11.11.	RA ins h.R. Aquisgranum
4062	14.11.	Ahallafeyer **
4063	21.11.	Vom Eisen im Spinat: Berühmte Irrtümer
4064	28.11.	Ausritt ins h.R. Truymannia - Burg geschlossen
4065	05.12.	(OR) Schlaraffiade - ES Eugenius Humanus (Eugen Roth)
4066	12.12.	Doppeldeutigkeiten und andere Missverständnisse
4067	19.12.	Markt und Straßen steh'n verlassen - Feuerzangenbowle - Einritt d.h.R. Bochumensis, Crefeldensis, Duisbargum u. Gladebachum Monachorum
4068	02.01.	(OR) Schlaraffiade - Oft ist nur ein Bonmot am Platz, wenn alle Logik für die Katz
4069	10.01.	Samstag - Ehé Neujahr - Sippung mit Burgfrauen - Ein neues Buch, ein neues Jahr - Anmeldung erforderlich
4070	16.01.	Es treibt der Wind im Winterwalde
4071	23.01.	25. Rheinschiffer-Sippung: Ein bisschen Meer geht immer - Geschichten vom Wasser
4072	30.01.	Wie kam ich zu meinem Lieblingstitul
4073	06.02.	(OR) Schlaraffiade - Der Hornung, der ist sozusagen reich an Narren arm an Tagen
4074	13.02.	Alt trifft Kölsch - Einritt d.h.R. Colonia Agrippina
4075	20.02.	Jäger, Fischer und andere Schwindler
4076	27.02.	(OR) Schlaraffiade - Frisch aus der Mottenkiste - Einritt d.h.R. Castrum Bonnense (193)
4077	06.03.	Viva la musica! – Treffen der Musici
4078	13.03.	Es lenzt nicht, ehe es gewintert hat - Passverlängerung
	Mi 18.03.	Ausritt ins h.R. Bochumensis (166)
4079	20.03.	"Ach Du grüne Neune!" - Alles über Farben Urs Rtt II Monaco, Lord Treb(r)on**
	Di 24.03.	Reychsausritt ins h.R. Elberfeldensis (34)
4080	27.03.	Berühmte Paare in Literatur und Geschichte
4081	02.04.	(OR) Schlaraffiade (Gründonnerstag) - Grünkohlsippung - Es ist der Ostermond alljährlich für den Hasen recht beschwerlich
4082	10.04.	Ehre, wem Ehre gebührt
	Mi 15.04.	Familiensippung i.h.R. Castellum Novaesium
4083	17.04.	RA ins h.R. Aula Regia (Burg geschlossen)
4084	24.04.	(R) Wahl- und Schlußschlaraffiade

4085 09.05. **Samstag** – Frühlingsfest und Minneturney: *** - Das Schönste aber hier auf Erden ist lieben und geliebt zu werden. - **Anmeldung erforderlich**

- * Rauchrock oder dunkles Gewams, Bandelier und Helm
- ** Rauchrock oder dunkles Gewams, Bandelier und volle Rüstung
- *** Festliches sommerliches Gewams, Bandelier und Helm

Zu den Sippungen mindestens Jackett, Krawatte/Fliege und Rüstung
(außer mit Stern gekennzeichnete s.o.)

EHE Sommerung a.U. 167

Sommer -Krystallinen mit Burgfrauen und Gästen
Einzelheiten im Sommerungsprogramm

Parken im APCOA-Parkhaus Dietrich-Karree

APCOA bietet 644 Stellplätze an, die in den beiden Untergeschossen des Dietrich-Karrees liegen. Die Jan-Wellem-Burg ist nur ca. 230 m entfernt, womit dieses das nächstgelegene Parkhaus ist. Im 1. Untergeschoss befinden sich die Sektoren F, E und D. Die Bereiche C, B und A bilden das 2. Untergeschoss.

Parken im Sektor F

In unmittelbarer Nähe der Einfahrt Nettelbeckstraße (Abb. 1) befindet sich im ersten Untergeschoss der Parksektor F, der **keine** Verbindung zu den übrigen Parkräumen besitzt. Wegen der kurzen Wege bei Ankunft und Abfahrt empfiehlt sich seine Benutzung. (Abb. 2)



Daten von [OpenStreetMap](#) Veröffentlicht unter [ODbL](#)



Abb. 1 – Einfahrt Nettelbeckstraße



Abb. 2 – Ein+Ausfahrt Sektor F

Parken im in den übrigen Sektoren

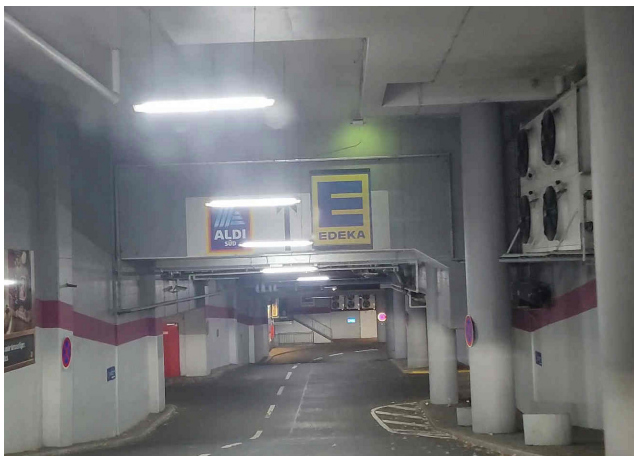
Im 2. Untergeschoss gelangt man zur Einfahrt in den Sektor E und die weiteren (4) Sektoren.



Abb. 3 Einfahrt in den Sektor E



Abb. 4 – Ein-/Ausfahrten im 2. Untergeschoss

Die weitere Einfahrt und die Ausfahrt im Sektor A liegen im 2. UG (Abb. 4), wobei die Einfahrtschranke im 1. UG (Abb. 3) ist.

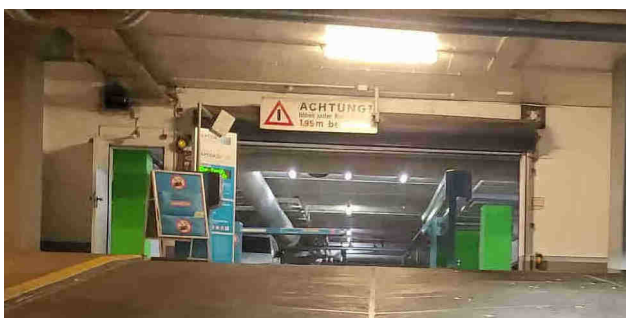
Es ist ratsam, nahe der Einfahrt zu parken, da bei geschlossenen Rolltoren ein Zugang nur dort möglich ist! Wie man der obigen Karte entnimmt, kommt man über die Sektoren D, C und B zur Ausfahrt in A. Leider sind nur wenige Hinweisschilder vorhanden.

Feierabendtarif

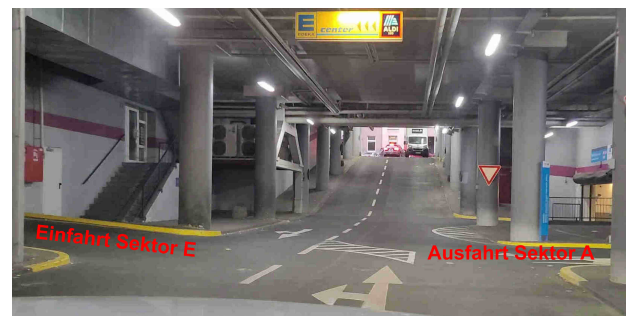

In den letzten Jahren sind die Parkgebühren in der Umgebung unserer Jan-Wellem-Burg sehr stark angestiegen, was viele Freunde von einem Eintritt in dHR Dusseldorpia abhält. Da trifft es sich sehr gut, dass der Parkhausbetreiber APCOA eine sogenannte Feierabend-Park-Flat anbietet, die ab **17:00 Uhr bis zum nächsten Morgen 08:00 Uhr** gilt. Allerdings ist dazu eine Registrierung bei dem Anbieter erforderlich, die den Vorteil der bargeldlosen Abbuchung bietet.

In diesem **Video zu APCOA FLOW** wird das Procedere beschrieben. Die Anmeldung kann über die APP im Mobiltelefon oder mittels Browser im Internet erfolgen, wozu man **KEIN** Mobiltelefon benötigt!

Im Klecks der aktuellen Winterung ist beim Diereich-Karree noch "Parken bis 11 d.A." vermerkt, was aber **NICHT** für den Feierabend-Wochenende-Tarif gilt. Bei geschlossenen Rolltoren kann die abgebildete Telefon-Taste für mindestens 3 Sekunden betätigt werden, um einen Mitarbeiter zum Öffnen zu bringen. Dieses geschieht zuverlässig auch nach 23 Uhr!

Die folgenden Bilder zeigen die Nutzung der APP am Beispiel meiner Parkplatzreservierung zur 4060. Sippung.

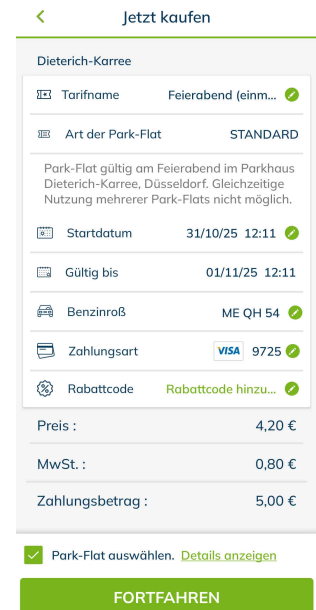
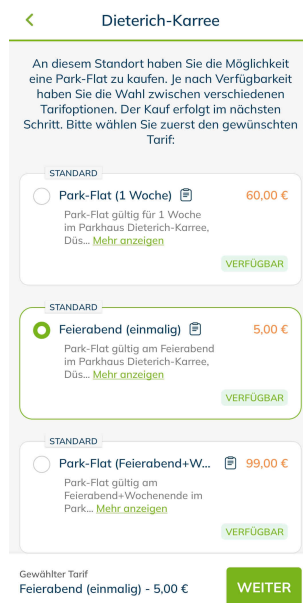
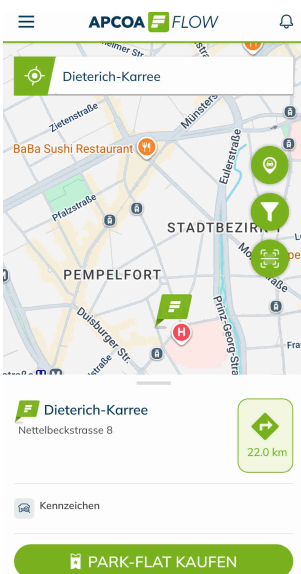

Nach erfolgreicher Buchung wird die Reservierung als Aktive Park-Flat in der APP angezeigt.

Die Parkgebühren sind mit pauschal 5 Reichsmark endlich wieder erträglich geworden!

Sollten noch Unklarheiten zur Benutzung des Parkhauses bestehen, zögert nicht, Euch beim Verfasser zu melden!

Mit donnergewaltigen LuLu aus dem Niederbergischen

Euer Quint-Harmonicus

